Comité d'**I**ntérêt **L**ocal **Sans Souci**
Siège social: 8, rue des Dahlias – 69003 LYON
Tél: 04 78 54 38 41

INDUSTRIES D'ANTAN A SANS SOUCI

Comité d'**I**ntérêt **L**ocal **Sans Souci**
Siège social: 8, rue des Dahlias – 69003 LYON
Tél: 04 78 54 38 41

Tissus ©

Comité d'**I**ntérêt **L**ocal **Sans Souci**
Siège social: 8, rue des Dahlias – 69003 LYON
Tél: 04 78 54 38 41

Tissus

Comité d'**I**ntérêt **L**ocal **Sans Souci**
Siège social: 8, rue des Dahlias – 69003 LYON
Tél: 04 78 54 38 41

Tissus

Comité d'**I**ntérêt **L**ocal **Sans Souci**
Siège social: 8, rue des Dahlias – 69003 LYON
Tél: 04 78 54 38 41

Métier à **t**isser ©

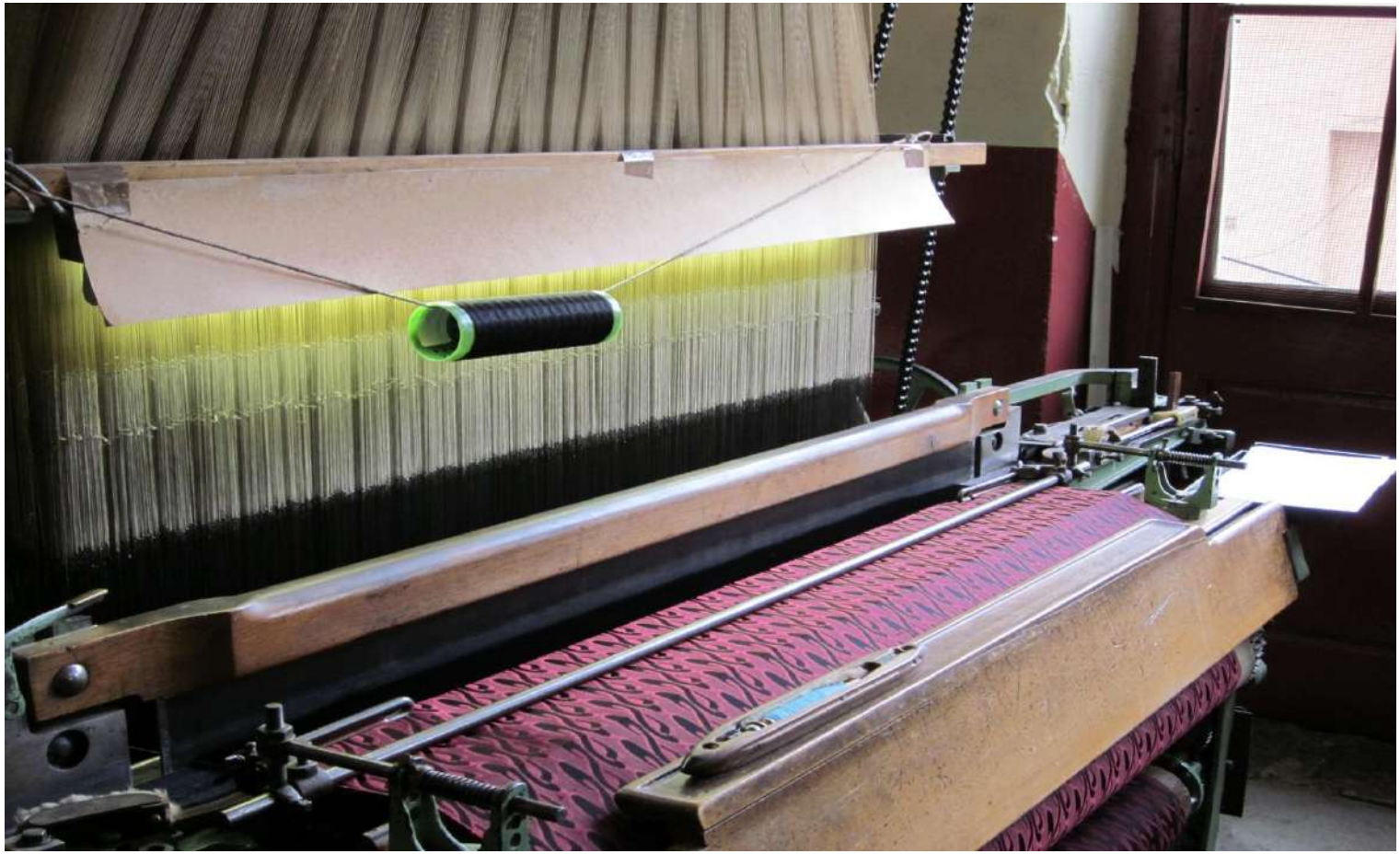

Comité d'**I**ntérêt **L**ocal **Sans Souci**
Siège social: 8, rue des Dahlias – 69003 LYON
Tél: 04 78 54 38 41

Métier à **t**isser

Comité d'Intérêt Local Sans Souci
Siège social: 8, rue des Dahlias – 69003 LYON
Tél: 04 78 54 38 41

Mode féminine

Comité d'**I**ntérêt **L**ocal **Sans Souci**
Siège social: 8, rue des Dahlias – 69003 LYON
Tél: 04 78 54 38 41

Décors **M**arie-**A**ntoinette

Comité d'**I**ntérêt **L**ocal **Sans Souci**
Siège social: 8, rue des Dahlias – 69003 LYON
Tél: 04 78 54 38 41

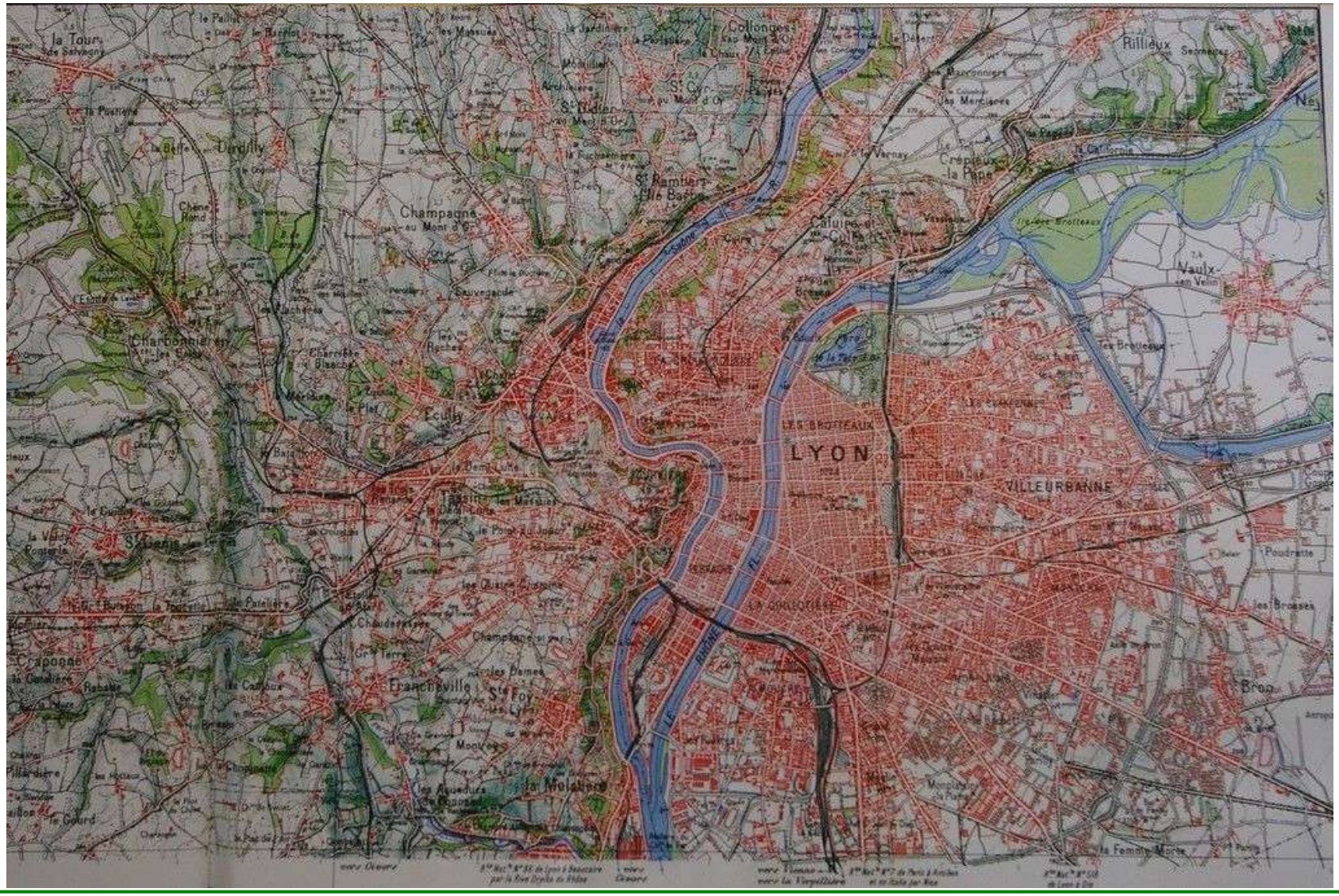

Saône
COMne DE LA
CROIX
ROUSSE
LA CROIX ROUSSE
Cuire
Saône
Départementale
Route
Place Louis XVIII
Place Louis XVI
Colombier
Guillotière
LA GUILLOTIERE
A
B
Lafayette
Chapelle
LES BROTEAUX
Fort de la Tête d'or
Mulhouse
Paphos
Chemin de Fer de Paris
la Tête d'or
Plante Choux
la Part Dieu
Elisabeth
Rue
Ecole d'Artillerie
Fort de la Part Dieu
Fort des Broteaux
Lunette des Charpennes
Fort de Villeurbanne
la Corne de Cerf
la Blanchisserie
Mon Germain
Les Charpennes
VILLEURBANNE
Fl.
Fort de

Comité d'**I**ntérêt **L**ocal **Sans Souci**
Siège social: 8, rue des Dahlias – 69003 LYON
Tél: 04 78 54 38 41

Façade **R**ochet-**S**chneider, rue **F**euillat ©

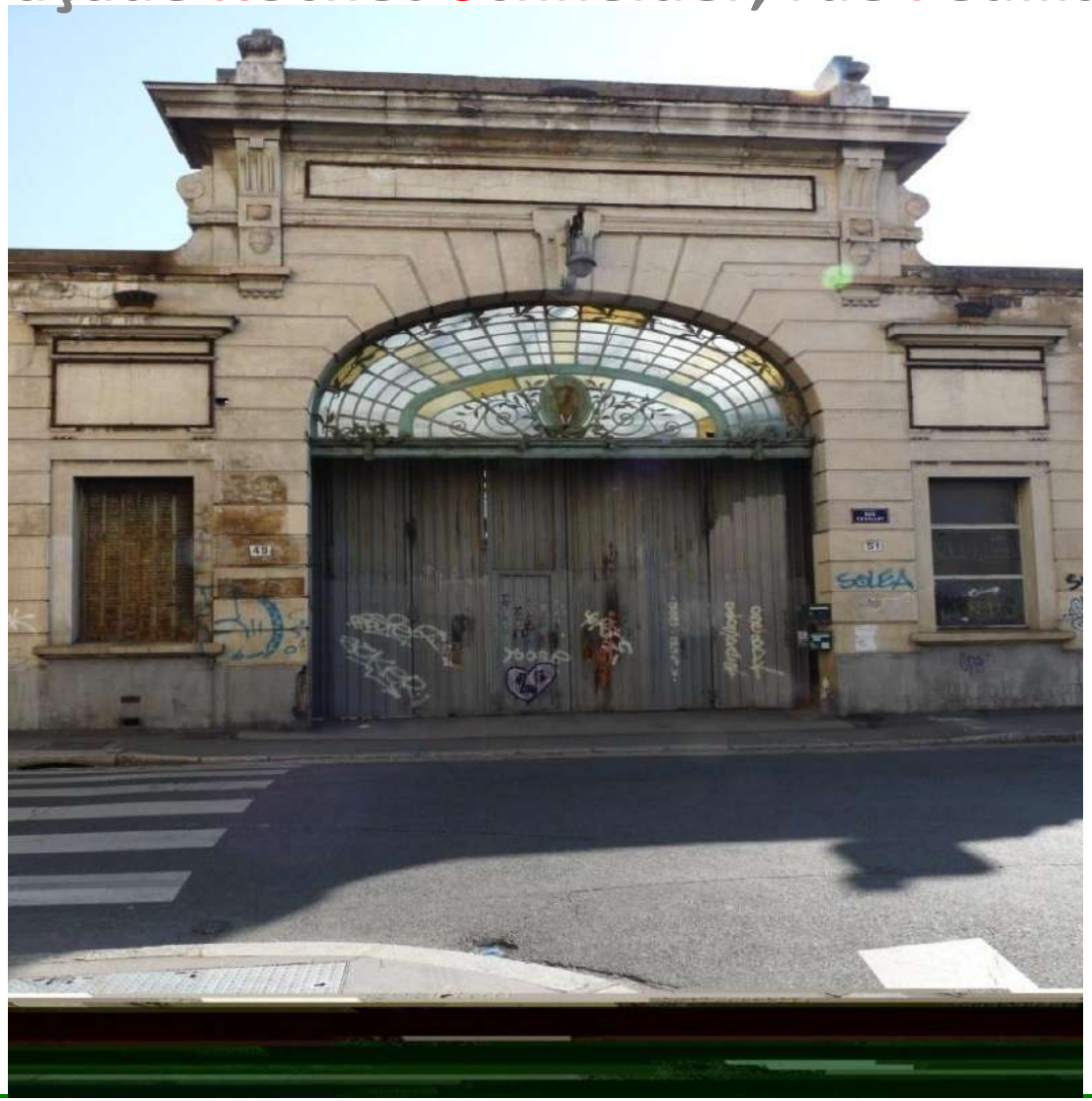

Comité d'**I**ntérêt **L**ocal **Sans Souci**
Siège social: 8, rue des Dahlias – 69003 LYON
Tél: 04 78 54 38 41

Serseg - **1**, cours **A**lbert-**T**homas ©

Usine de **r**obinetterie **i**ndustrielle **h**aute **p**ression et **h**aute **t**empérature

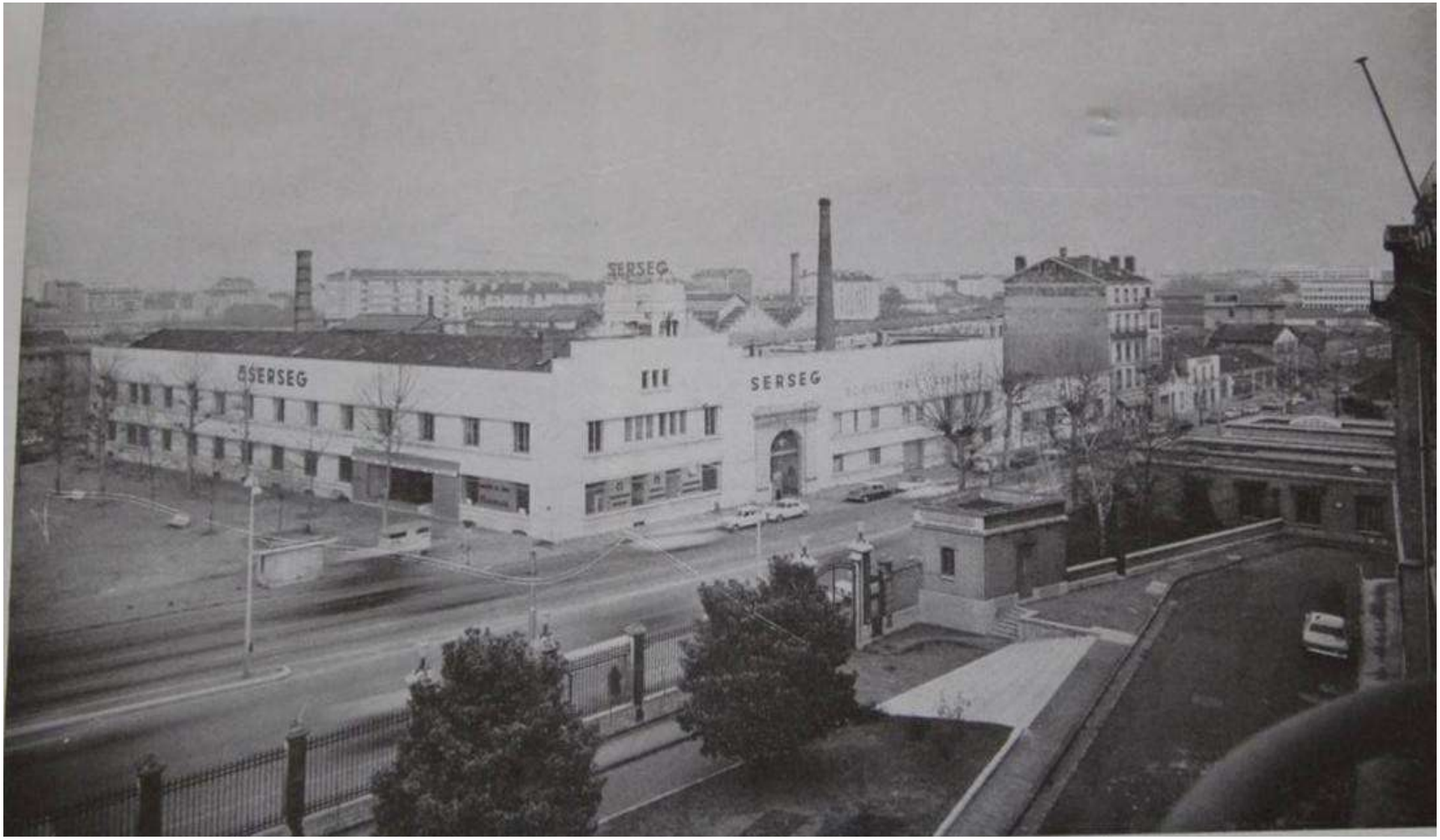

Comité d'**I**ntérêt **L**ocal **Sans Souci**
Siège social: 8, rue des Dahlias – 69003 LYON
Tél: 04 78 54 38 41

Serseg - **1**, cours **A**lbert-**T**homas

Comité d'**I**ntérêt **L**ocal **Sans Souci**
Siège social: 8, rue des Dahlias – 69003 LYON
Tél: 04 78 54 38 41

Atelier d'**e**ngrenages. ©

Comité d'**I**ntérêt **L**ocal **Sans Souci**
Siège social: 8, rue des Dahlias – 69003 LYON
Tél: 04 78 54 38 41

Miroiterie **D**upuis.

Comité d'**I**ntérêt **L**ocal **Sans Souci**
Siège social: 8, rue des Dahlias – 69003 LYON
Tél: 04 78 54 38 41

QUARTIER SANS - SOUCI

1 Parc Paul SISLEY
2 Ecole Maternelle
3 Ecole Primaire
4 P.T.T.
5 Maison du Judo
6 Collège Gilbert Dru
7 C.E.S. Dargent
8 Château Sans Souci

Comité d'**I**ntérêt **L**ocal **Sans Souci**
Siège social: 8, rue des Dahlias – 69003 LYON
Tél: 04 78 54 38 41

Archives municipales de Lyon - Cartes et plans ©

220-4 Plan de secteur au 1/500 (série 4s) - Plan général de la ville de Lyon 1938 vue 1

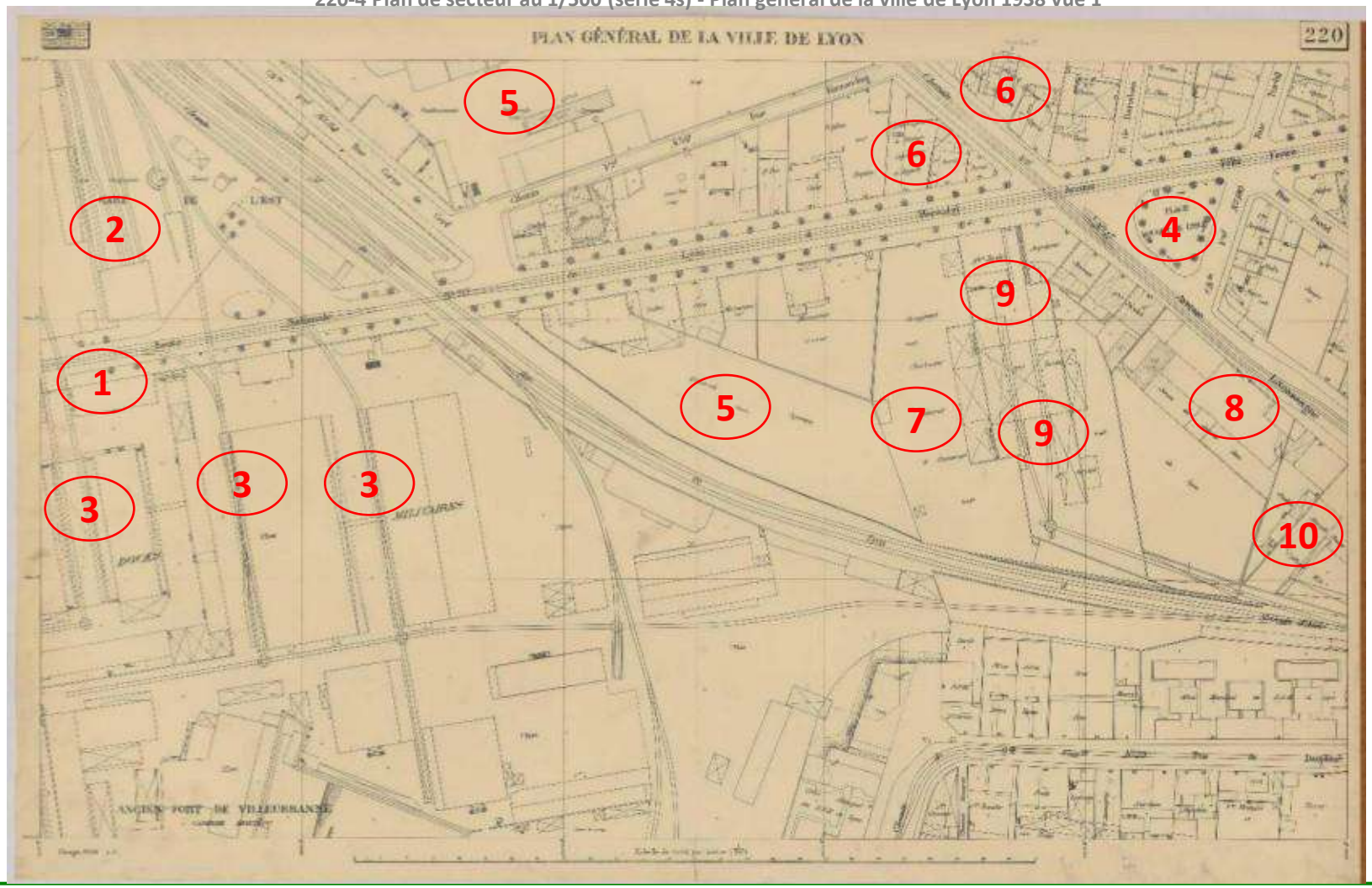

Comité d'**I**ntérêt **L**ocal **Sans Souci**
Siège social: 8, rue des Dahlias – 69003 LYON
Tél: 04 78 54 38 41

Abribus **G**are de l'**E**st

Comité d'**I**ntérêt **L**ocal **Sans Souci**
Siège social: 8, rue des Dahlias – 69003 LYON
Tél: 04 78 54 38 41

Station T4

Comité d'**I**ntérêt **L**ocal **Sans Souci**
Siège social: 8, rue des Dahlias – 69003 LYON
Tél: 04 78 54 38 41

Grande **C**aves de **L**yon, avenue **L**acassagne

Comité d'**I**ntérêt **L**ocal **Sans Souci**
Siège social: 8, rue des Dahlias – 69003 LYON
Tél: 04 78 54 38 41

Grande **C**aves de **L**yon, avenue **L**acassagne

Comité d'Intérêt Local Sans Souci
Siège social: 8, rue des Dahlias – 69003 LYON
Tél: 04 78 54 38 41

Archives municipales de Lyon - Cartes et plans ©

221-4 Plan de secteur au 1/500 (série 4s) - Plan général de la ville de Lyon 1936 vue 1

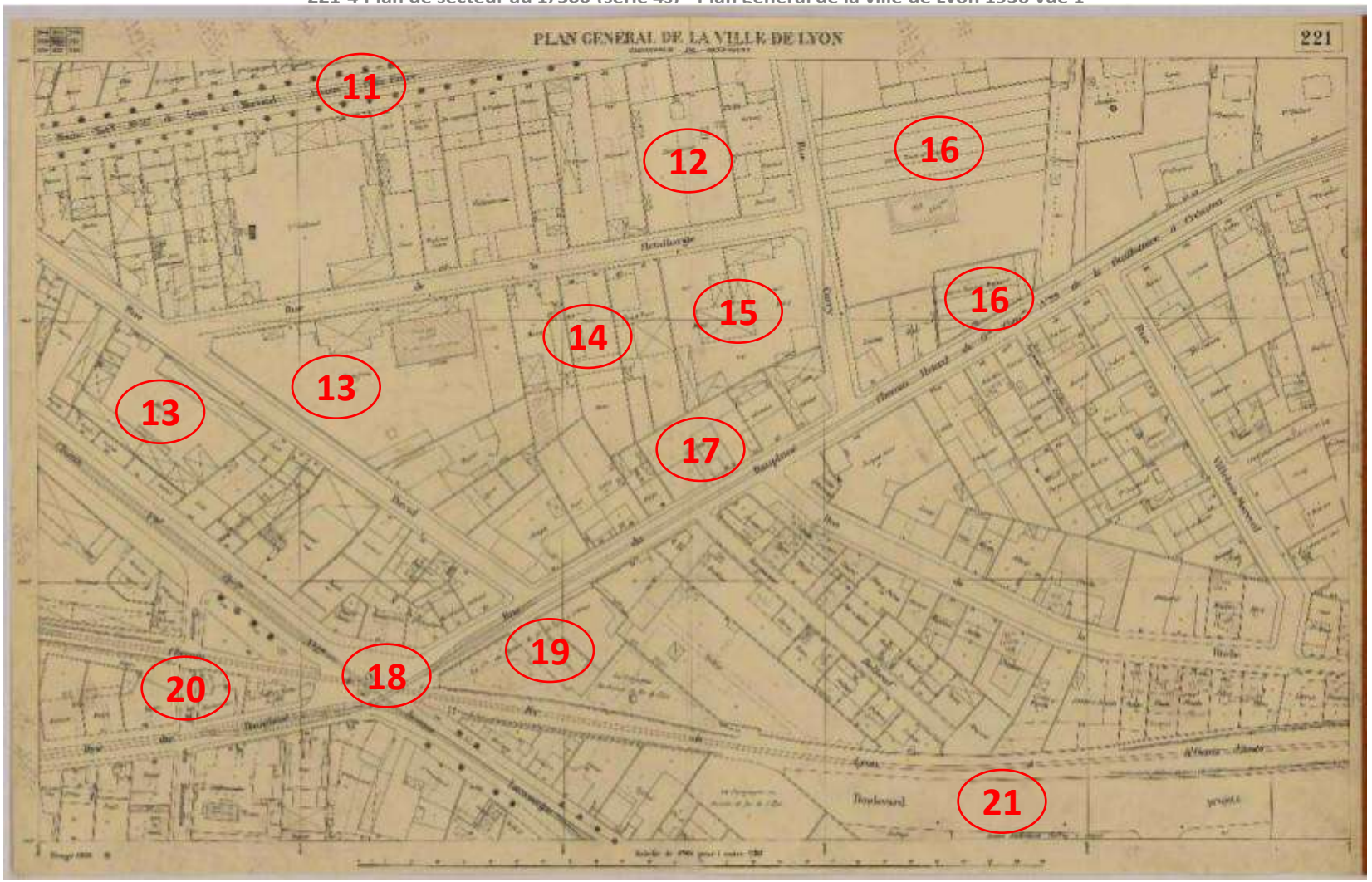

Comité d'Intérêt Local Sans Souci
Siège social: 8, rue des Dahlias – 69003 LYON
Tél: 04 78 54 38 41

Passage à niveau, avenue Lacassagne

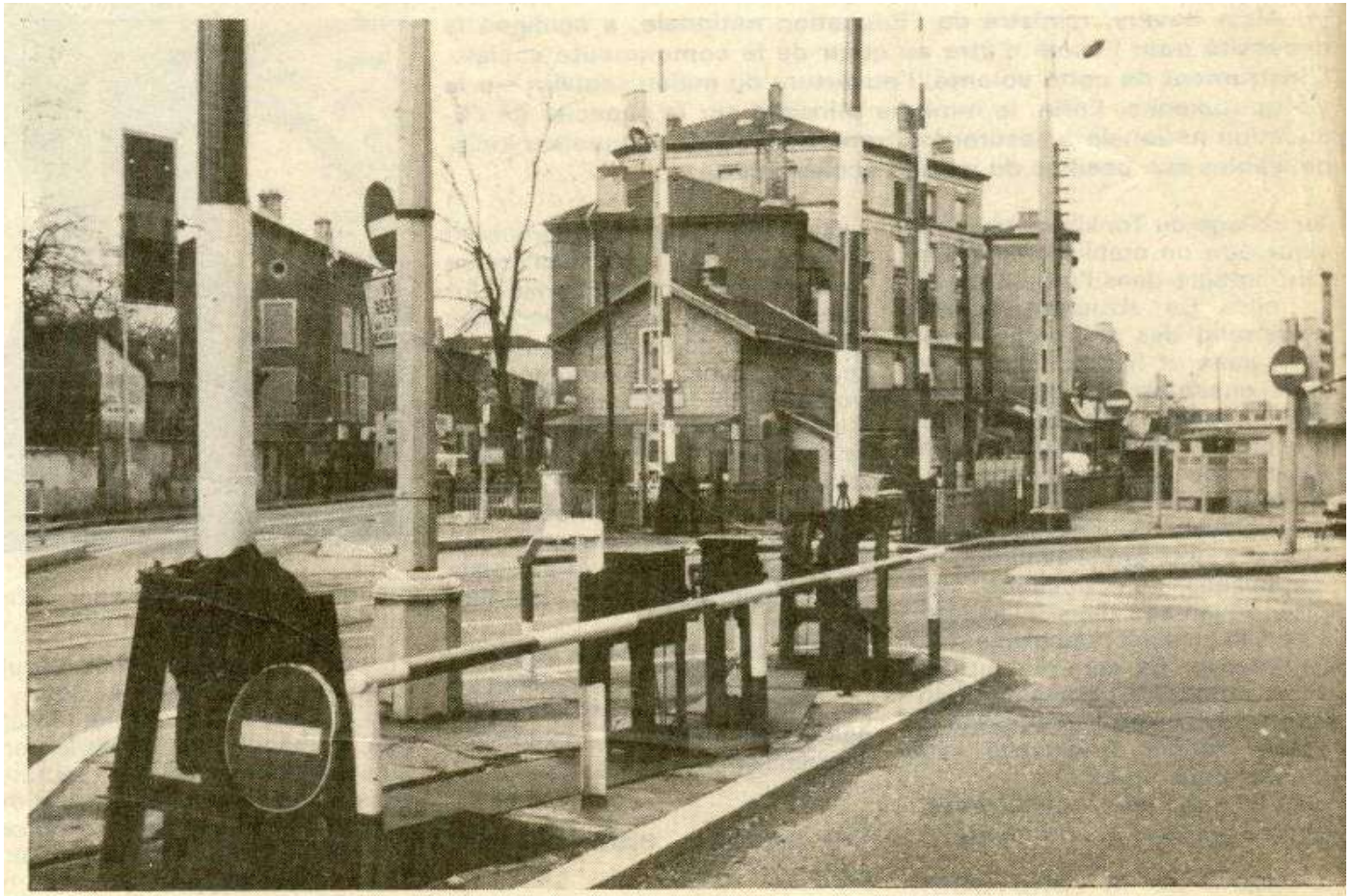

Le passage à niveau de Sans- Souci, symbole du quartier,

Comité d'**I**ntérêt **L**ocal **Sans Souci**
Siège social: 8, rue des Dahlias – 69003 LYON
Tél: 04 78 54 38 41

Garde **b**arrière, avenue **L**acassagne

Comité d'**I**ntérêt **L**ocal **Sans Souci**
Siège social: 8, rue des Dahlias – 69003 LYON
Tél: 04 78 54 38 41

Fromagerie, rue **D**avid.

Comité d'**I**ntérêt **L**ocal **Sans Souci**
Siège social: 8, rue des Dahlias – 69003 LYON
Tél: 04 78 54 38 41

Ets. **P**étrier, avenue **F**. **F**aure.

P.T.R. *L'Appareillage Électro-Industriel*

UNIS PTR FRANCE — MARQUE INTERNATIONALE

PÉTRIER, TISSOT & RAYBAUD

Tél. : Vaudrey 15-41 et 15-42
Télégr. : ÉLECTRO-LYON

SOCIÉTÉ ANONYME
Capital : 4.480.000 francs

Chèques postaux : Lyon n° 9738
Registre du Commerce n° B 456

LYON — 210, Avenue Félix-Faure, 210 — LYON

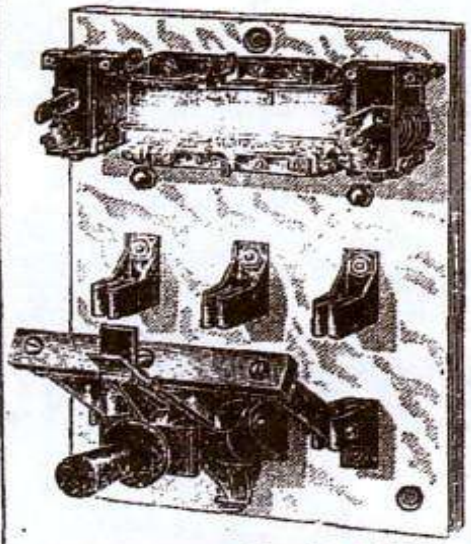

Disjoncteur type « Rural » à 3 bobines à minima de tension et 2 bobines à maximum d'intensité. *Modèle déposé.*

Tout l'Appareillage électrique haute et basse tensions

tous les Tubes isolateurs et leurs Accessoires

les Rubans isolants et Isolants divers

les Pièces en matières moulées "Clématéite" et "Matisol"

La marque P.T.R. est une garantie de bonne fabrication. L'EXIGER.

Comité d'Intérêt Local Sans Souci
Siège social: 8, rue des Dahlias – 69003 LYON
Tél: 04 78 54 38 41

Archives municipales de Lyon - Cartes et plans ©

222-4 Plan de secteur au 1/500 (série 4s) - Plan général de la ville de Lyon 1938 vue 1

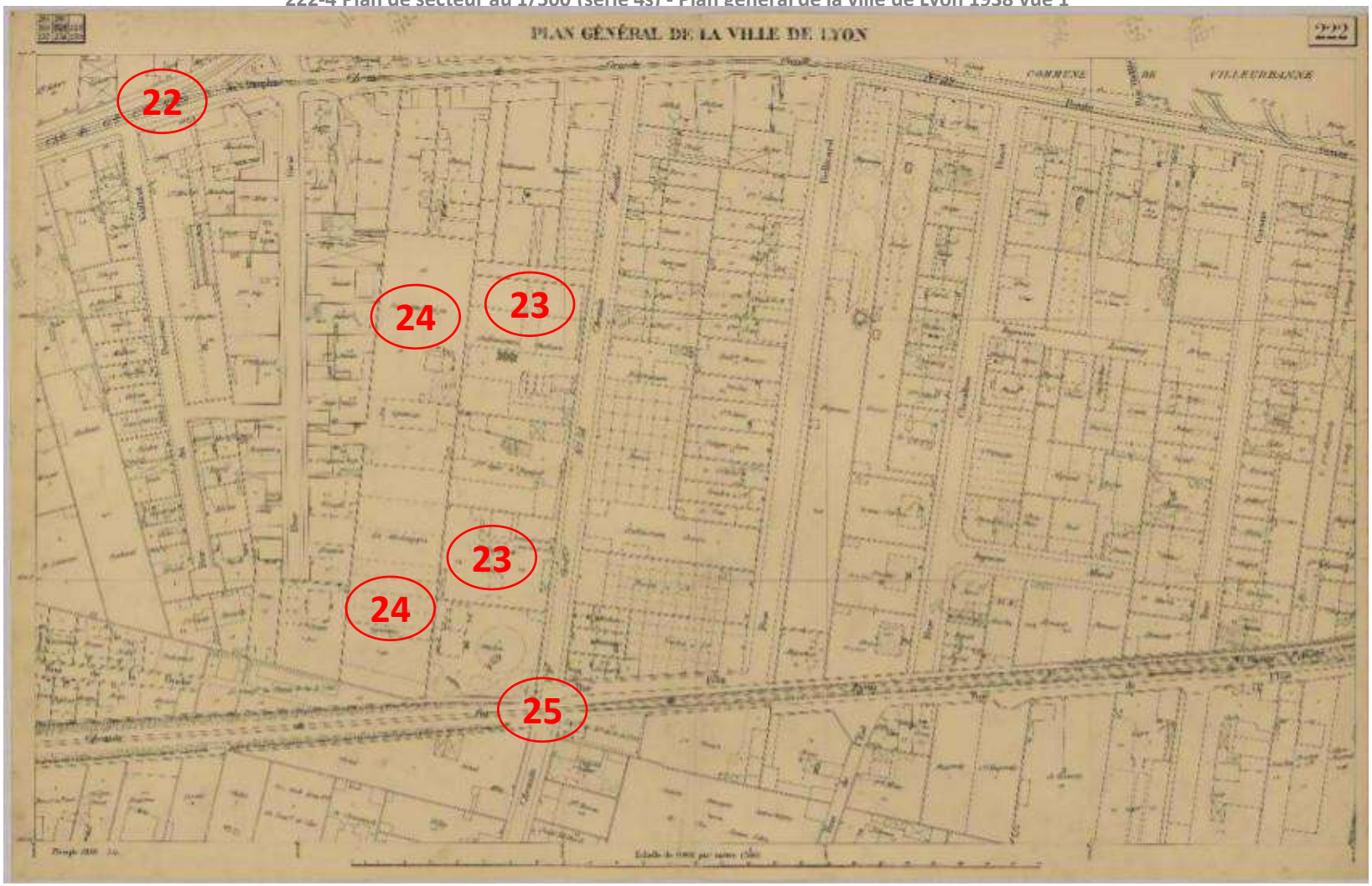

Comité d'**I**ntérêt **L**ocal **Sans Souci**
Siège social: 8, rue des Dahlias – 69003 LYON
Tél: 04 78 54 38 41

Villeurbanne.

Comité d'Intérêt Local Sans Souci
Siège social: 8, rue des Dahlias – 69003 LYON
Tél: 04 78 54 38 41

Cinéma Le Magic, 131 rue du Dauphiné

➢ **Attesté de 1922 à 1966; fermeture le 6 juin 1966; transformé en garage.**

Comité d'**I**ntérêt **L**ocal **Sans Souci**
Siège social: 8, rue des Dahlias – 69003 LYON
Tél: 04 78 54 38 41

Archives municipales de Lyon - Cartes et plans ©

236-4 Plan de secteur au 1/500 (série 4s) - Plan général de la ville de Lyon 1938 vue 1

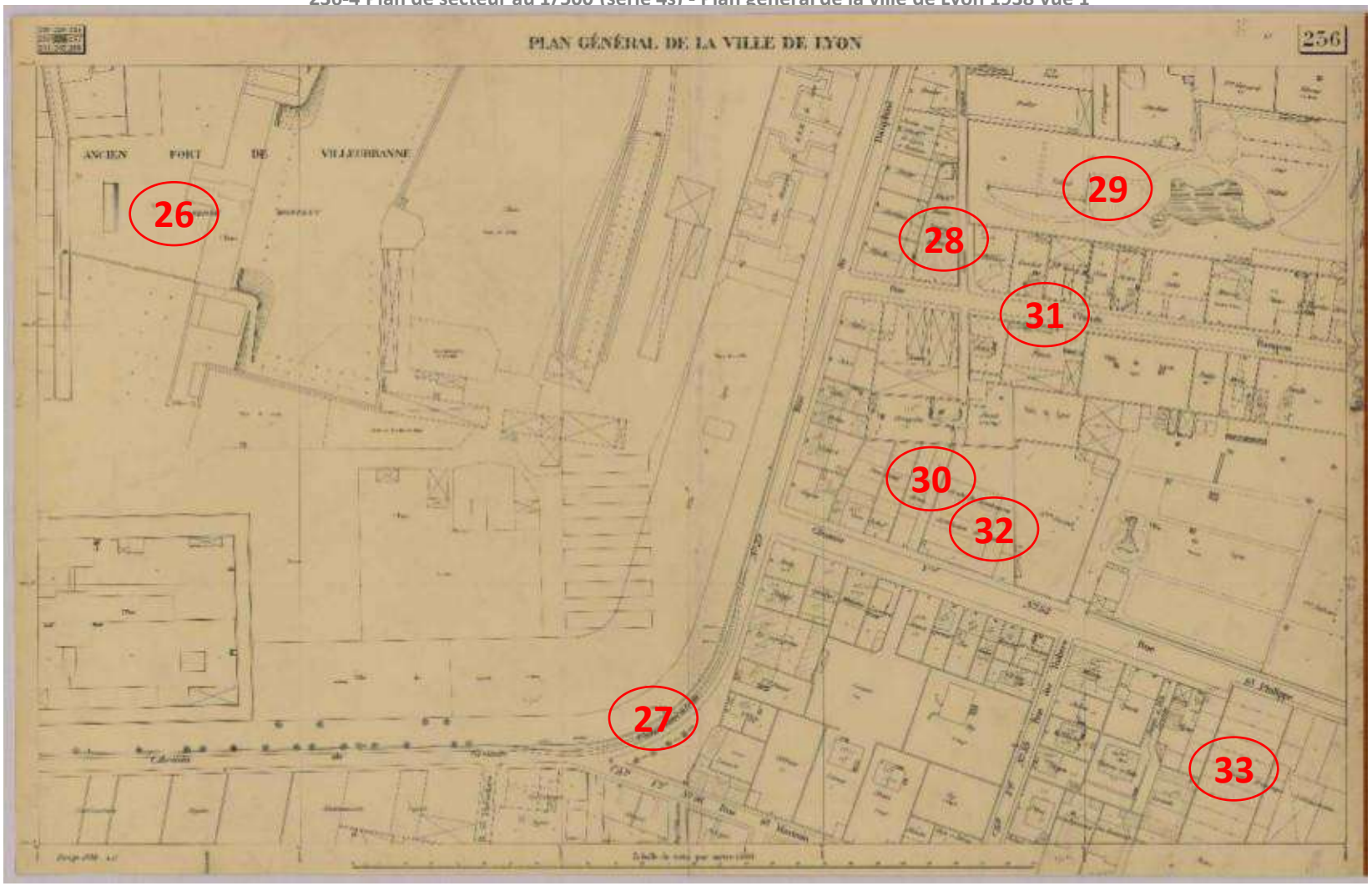

Comité d'**I**ntérêt **L**ocal **Sans Souci**
Siège social: 8, rue des Dahlias – 69003 LYON
Tél: 04 78 54 38 41

Fort **M**ontluc et collège **G**ilbert **D**ru

Comité d'**I**ntérêt **L**ocal **Sans Souci**
Siège social: 8, rue des Dahlias – 69003 LYON
Tél: 04 78 54 38 41

Fort **M**ontluc de **n**uit

Comité d'**I**ntérêt **L**ocal **Sans Souci**
Siège social: 8, rue des Dahlias – 69003 LYON
Tél: 04 78 54 38 41

Métaux **p**erforés, **B**esson et **B**ois, rue **B**réchan

Comité d'**I**ntérêt **L**ocal **Sans Souci**
Siège social: 8, rue des Dahlias – 69003 LYON
Tél: 04 78 54 38 41

Archives municipales de Lyon - Cartes et plans ©

237-4 Plan de secteur au 1/500 (série 4s) - Plan général de la ville de Lyon 1938 vue 1

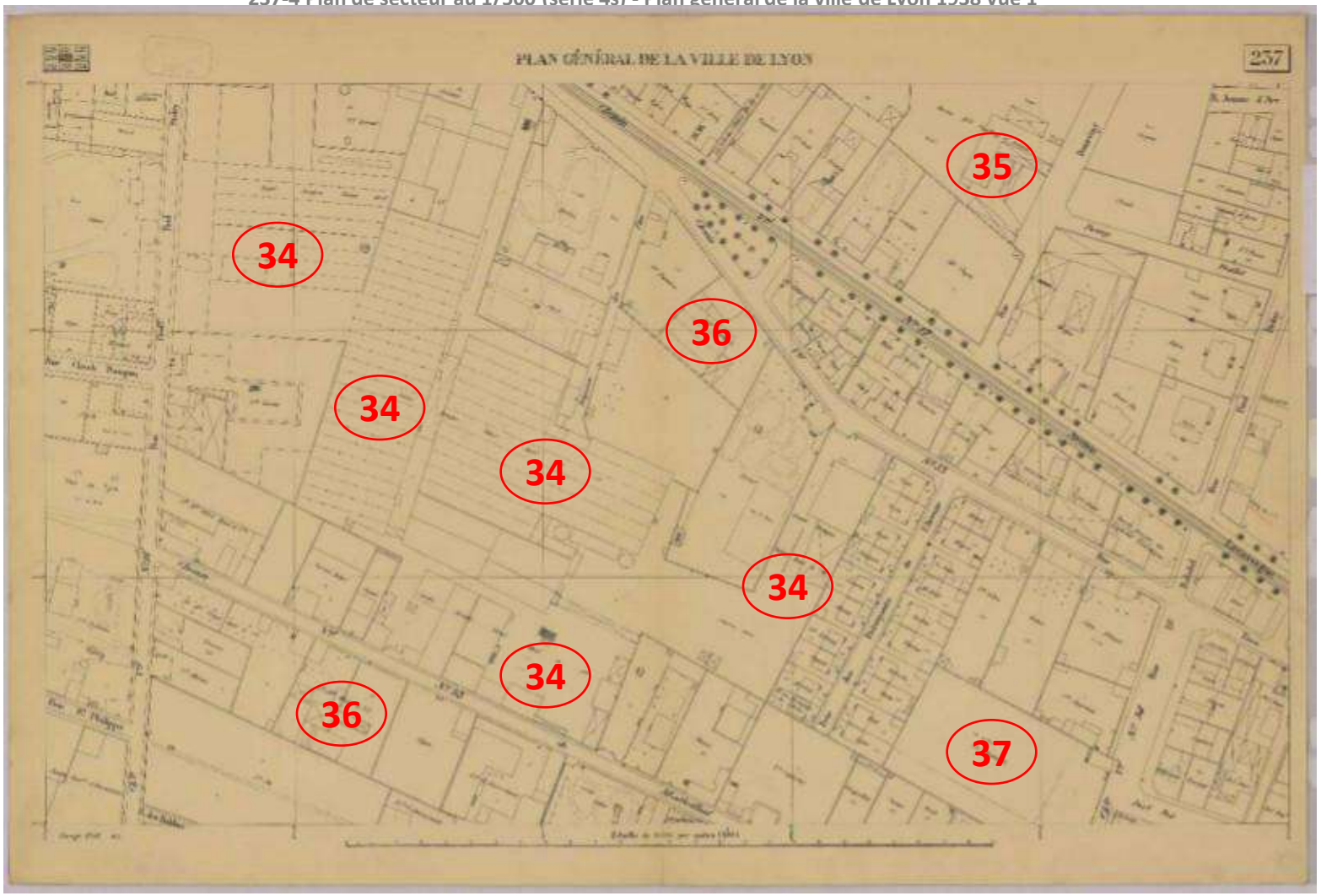

Comité d'**I**ntérêt **L**ocal **Sans Souci**
Siège social: 8, rue des Dahlias – 69003 LYON
Tél: 04 78 54 38 41

Vulliod **A**ncel, rue de **M**ontbrillant

Comité d'**I**ntérêt **L**ocal **Sans Souci**
Siège social: 8, rue des Dahlias – 69003 LYON
Tél: 04 78 54 38 41

Ascenseurs **G**ervais, rue des **T**ournelles.

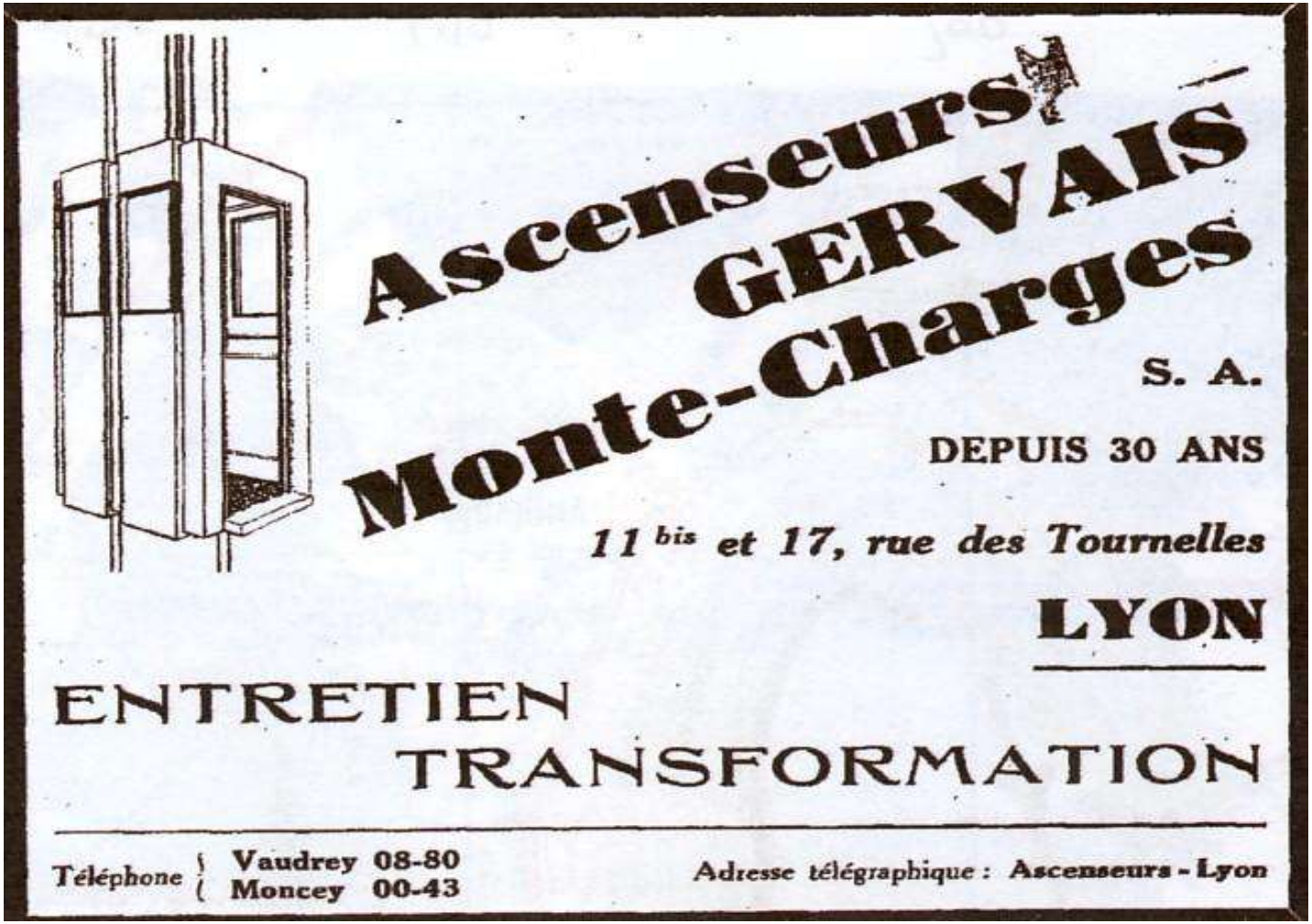

Comité d'**I**ntérêt **L**ocal **Sans Souci**
Siège social: 8, rue des Dahlias – 69003 LYON
Tél: 04 78 54 38 41

Quincaillerie, avenue **L**acassagne.

Comité d'**I**ntérêt **L**ocal **Sans Souci**
Siège social: 8, rue des Dahlias – 69003 LYON
Tél: 04 78 54 38 41

Quincaillerie, avenue **L**acassagne.

Comité d'**I**ntérêt **L**ocal **Sans Souci**
Siège social: 8, rue des Dahlias – 69003 LYON
Tél: 04 78 54 38 41

Archives municipales de Lyon - Cartes et plans ©

238-5 Plan de secteur au 1/500 (série 4s) - Plan général de la ville de Lyon 1946 vue 1

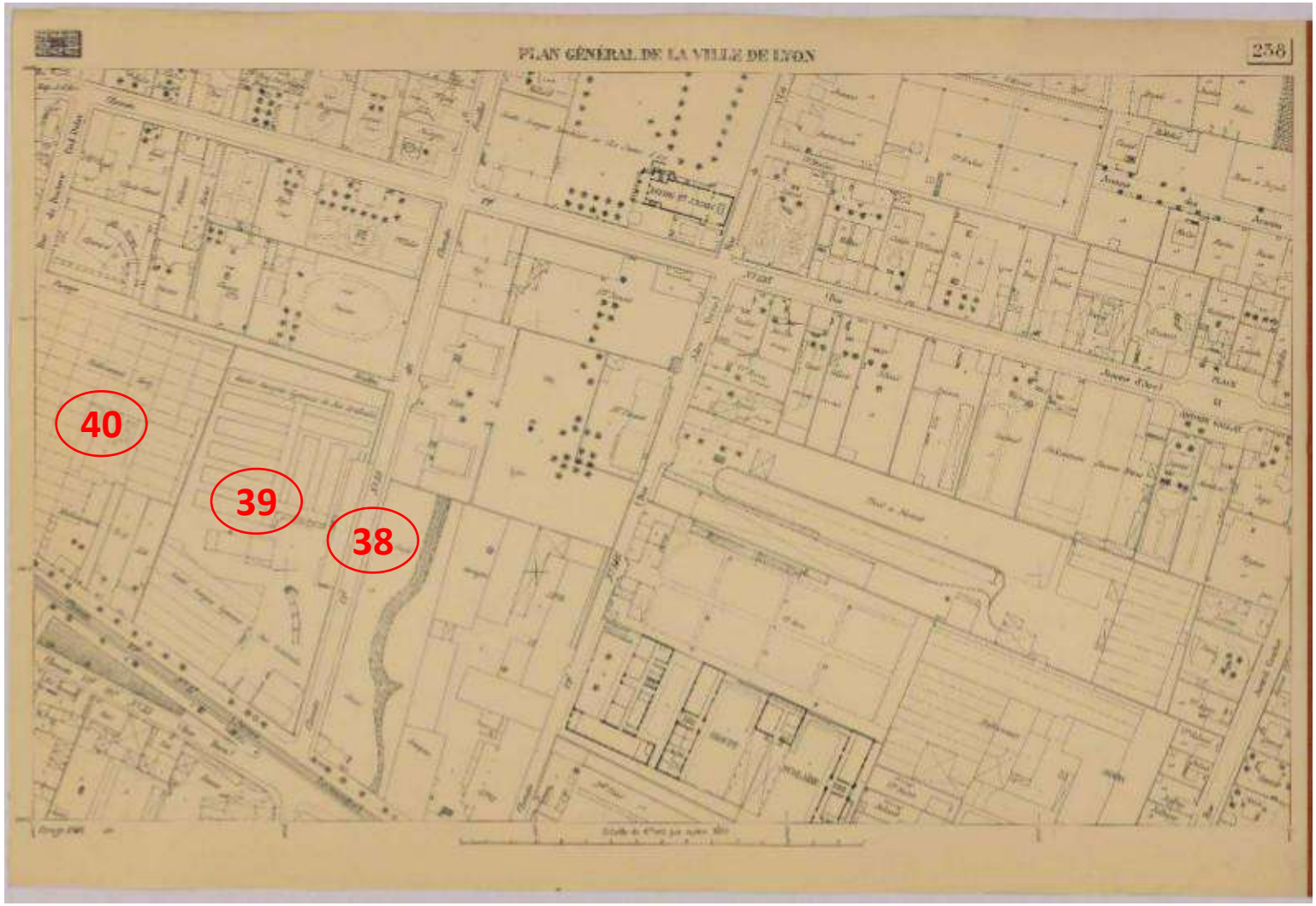

Comité d'**I**ntérêt **L**ocal **Sans Souci**
Siège social: 8, rue des Dahlias – 69003 LYON
Tél: 04 78 54 38 41

Archives **m**unicipales de **L**yon - **C**artes et **p**lans ©

252-4 Plan de secteur au 1/500 (série 4s) - Plan général de la ville de Lyon 1938 vue 1

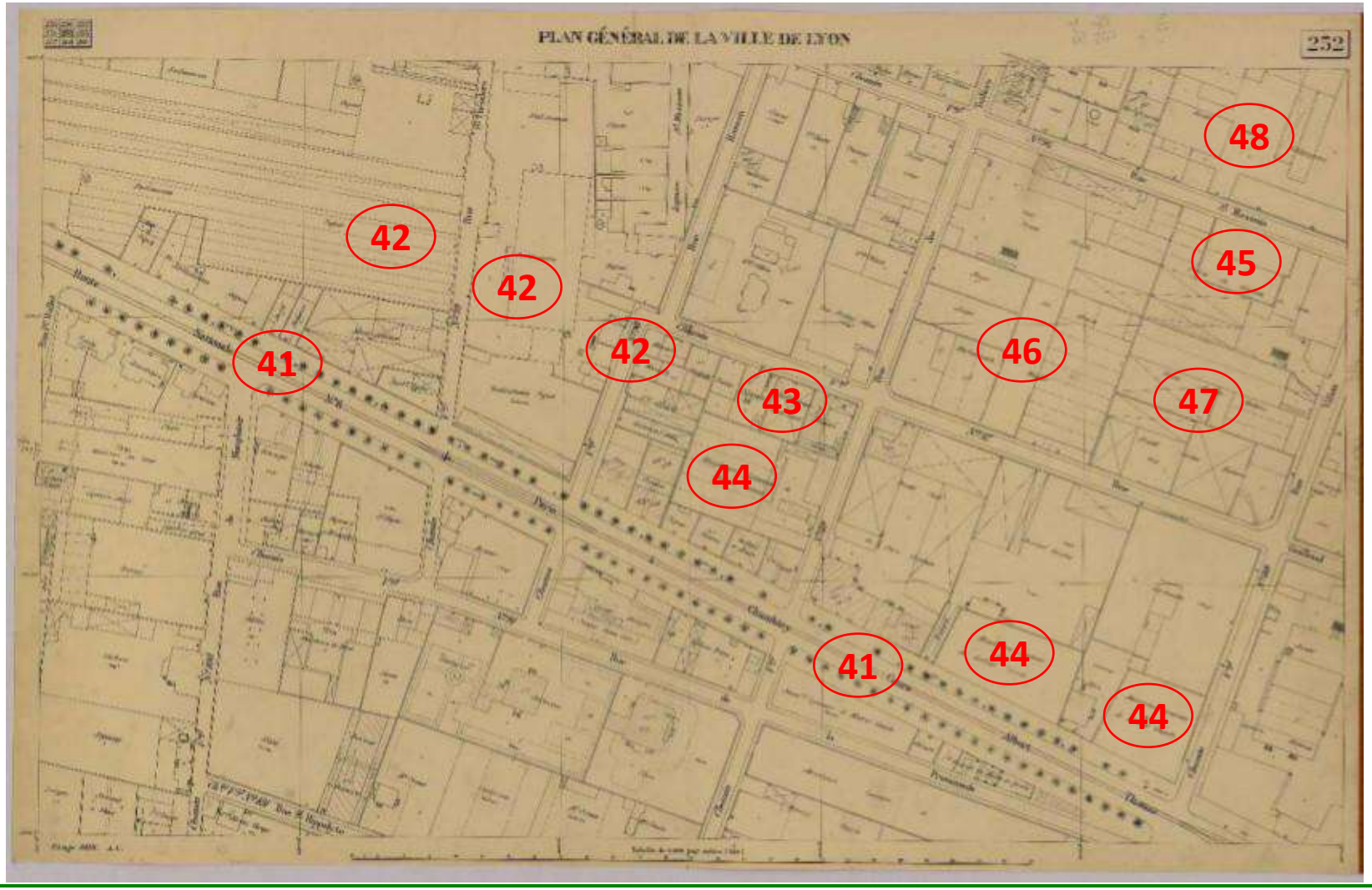

Comité d'**I**ntérêt **L**ocal **Sans Souci**
Siège social: 8, rue des Dahlias – 69003 LYON
Tél: 04 78 54 38 41

Etablissement **S**eguin, cours **A**lbert **T**homas

Robinetterie industrielle moyenne pression.

USINE ET AGENCE DE LYON

1, cours Albert-Thomas :
Usine de robinetterie industrielle haute pression et haute température.

Place Marc-Seguin :
Agence Serseg de Lyon pour le secteur Sud-Est.

Comité d'Intérêt Local Sans Souci
Siège social: 8, rue des Dahlias – 69003 LYON
Tél: 04 78 54 38 41

Établissements Seguin, cours Albert Thomas

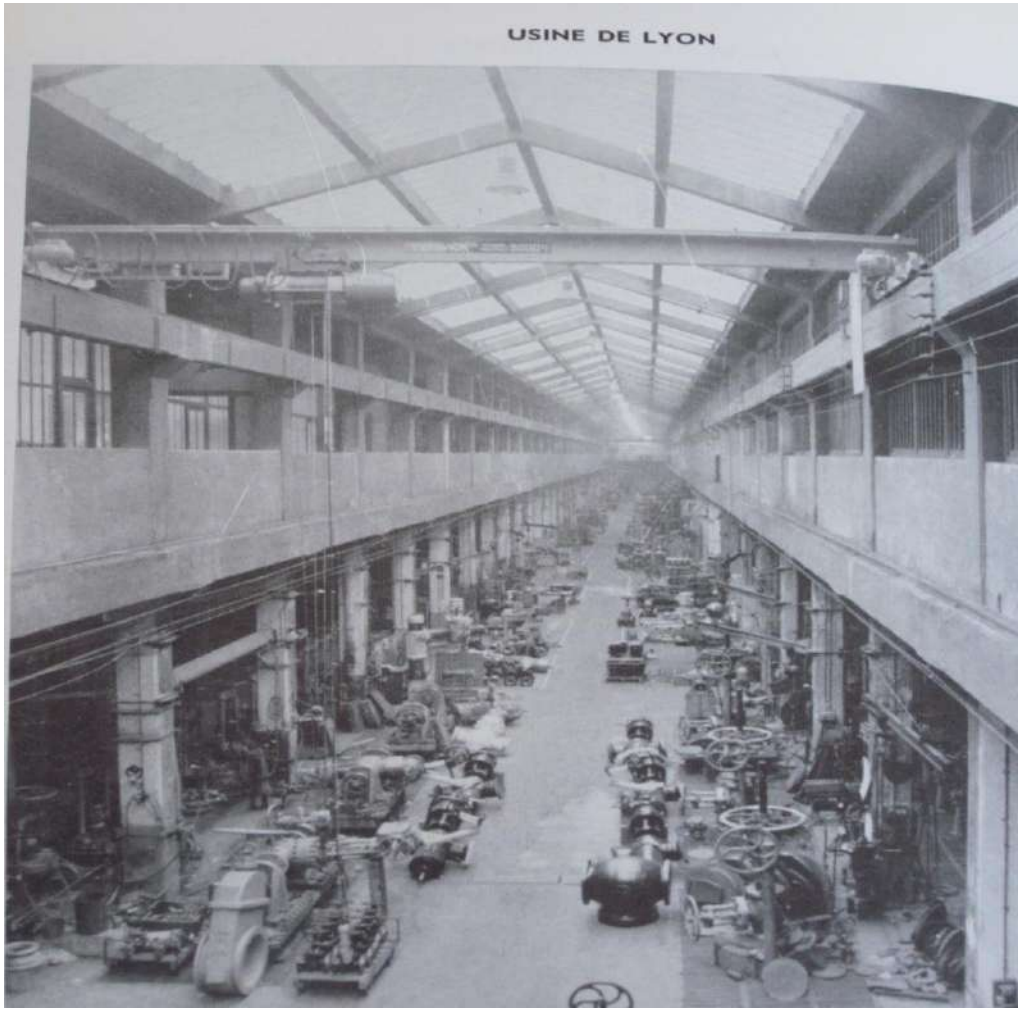

Comité d'**I**ntérêt **L**ocal **Sans Souci**
Siège social: 8, rue des Dahlias – 69003 LYON
Tél: 04 78 54 38 41

Au cœur de « Sans-Souci »

Une démolition de la S.E.R.E.G., symbole de reconstruction

14.9.80
1.0.514

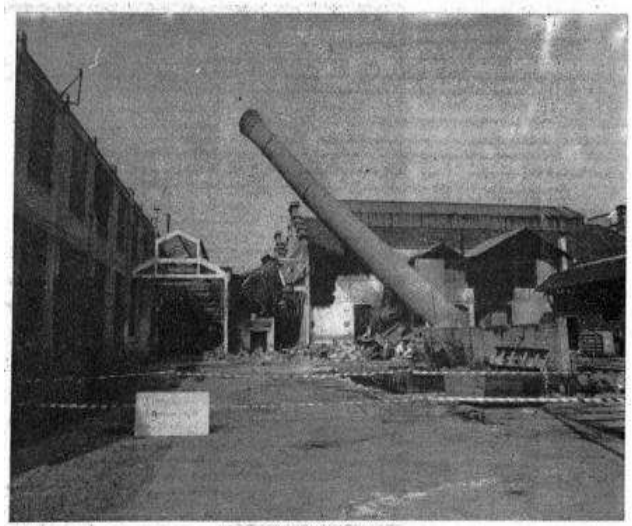

Il est des coups de pioche - que dis-je de boule, les temps changent -, plus ou moins importants dans l'histoire et la vie d'un quartier. Ce fut le cas, pour celui qui hier a amorcé la destruction de l'usine de la S.E.R.E.G., ancienne entreprise familiale lyonnaise Seguin, en plein cœur du quartier « Sans-Souci ». En présence du maire de Lyon, M. Francisque Collomb, entouré de nombreux adjoints et des responsables de l'Agence d'urbanisme, cette cérémonie officielle de démolition était en fait le coup d'envoi d'une complète restructuration de cette partie quelque peu oubliée du 3e arrondissement, située entre les rues du Dauphiné, Sainte-Théodore et le cours Albert-Thomas.

La société S.E.R.E.G., trop limitée sur cet ancien terrain, de pourtant plus de 34 000 m², a déménagé dans la partie Sud du Parc d'artillerie, à Gerland, dans le nouveau lotissement industriel. A l'emplacement de ces bâtiments vétustes est prévu un plan de construction de bureaux, de commerces et de locaux pour des activités artisanales. Déjà sont opérationnelles une importante unité des télécommunications et une caisse de retraite, fixées à l'Est de la rue Sainte-Théodore, « des implantations, souligna M. Collomb, créatrices de déjà, 400 emplois ».

Ce sont également vers la place Seguin, que vont être bâtis par la S.A.C.V.L. une centaine de logements sociaux. Côté cours Albert-Thomas, un autre projet, dans l'air depuis longtemps, va cette fois aboutir : la Maison du Judo, établissement public d'importance régionale et qui constituera une réalisation particulièrement originale non seulement sur le quartier, mais bien au-delà sur toute la ville et Rhône-Alpes.

Enfin, sur toute la partie Ouest de ce secteur du 3e arrondissement, est en cours une négociation foncière sur des terrains appartenant actuellement aux militaires au lieu-dit « Le Fort de Villeurbanne ».

Enfin, la ligne « D » du métro passera par le quartier et une de ses stations aura une sortie en plein cœur de « Sans-Souci ». M. Jacques Moulinier, adjoint au maire, présenta très exactement maquettes et plans de cette opération d'urbanisme, qui comme le souligna M. Collomb, a su « préserver et développer l'emploi, tout en réussissant à ramener dans le centre-ville, une population ayant des revenus modestes, grâce à ces tranches de logements sociaux ».

Mariette GRANDE

Photos : J.-P. GAREL

LA DEMOLITION DE L'USINE DE LA SEREG : 1.0.514

Coup d'envoi de la restructuration du quartier « Sans Souci »

Il est des coups de pioche – que dis-je de boule, les temps changent –, plus ou moins importants dans l'histoire et la vie d'un quartier. Ce fut le cas, pour celui qui hier, a amorcé la destruction de l'usine de la Sereg, ancienne entreprise familiale lyonnaise Seguin, en plein cœur du quartier « Sans Souci ». En présence du maire de Lyon, M. Francisque Collomb, entouré de nombreux adjoints et des responsables de l'agence d'urbanisme, cette cérémonie officielle de démolition était en fait le coup d'envoi d'une complète restructuration de cette partie quelque peu oubliée du 3e arrondissement, située entre les rues du Dauphiné, Sainte Théodore, et le cours Albert Thomas.

JRA 14.9.1982

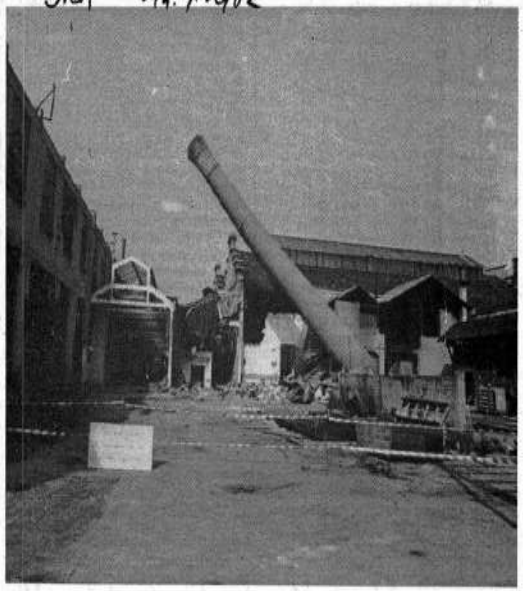

La société Sereg, trop limitée sur cet ancien terrain, de pourtant plus de 34 000 m2, a déménagé dans la partie Sud du Parc d'artillerie, à Gerland, dans le nouveau lotissement industriel. A l'emplacement de ces bâtiments vétustes est prévu un plan de construction de bureaux, de commerces et de locaux pour des activités artisanales. Déjà sont opérationnelles une importante unité des télécommunications et une caisse de retraite, fixées à l'Est de la rue Ste Théodore, « des implantations, souligne M. Collomb, déjà créatrices de 400 emplois ».

C'est également vers la place Seguin, que vont être bâtis par la SACVL une centaine de logements sociaux. Côté cours Albert Thomas, un autre projet, dans l'air depuis longtemps va cette fois aboutir : la maison du judo, établissement public d'importance régionale et qui constituera une réalisation particulièrement originale non seulement sur le quartier, mais bien au-delà sur toute la ville et Rhône-Alpes. Enfin sur toute la partie Ouest de ce secteur du 3e arrondissement, est en cours une négociation foncière sur des terrains appartenant actuellement aux militaires au lieu-dit « Le fort de Villeurbanne ». Enfin, la ligne « D » du métro passera par le quartier, et une de ses stations aura une sortie en plein cœur de « Sans Souci ». M. Jacques Moulinier, adjoint au maire, présenta très exactement maquettes et plans de cette opération d'urbanisme, qui comme le souligne M. Collomb a su « préserver et développer l'emploi, tout en réussissant à ramener dans le centre-ville, une population ayant des revenus modestes, grâce à ces tranches de logements sociaux ».

Comité d'**I**ntérêt **L**ocal **Sans Souci**
Siège social: 8, rue des Dahlias – 69003 LYON
Tél: 04 78 54 38 41

Cours **A**lbert **T**homas.

Comité d'**I**ntérêt **L**ocal **Sans Souci**
Siège social: 8, rue des Dahlias – 69003 LYON
Tél: 04 78 54 38 41

Maison du **J**udo, cours **A**lbert **T**homas

Comité d'**I**ntérêt **L**ocal **Sans Souci**
Siège social: 8, rue des Dahlias – 69003 LYON
Tél: 04 78 54 38 41

Wenger, rue Guilloud

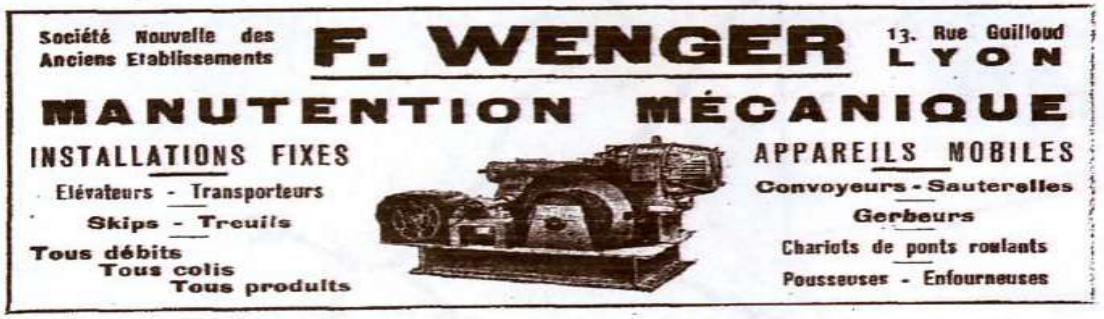

Comité d'**I**ntérêt **L**ocal **Sans Souci**
Siège social: 8, rue des Dahlias – 69003 LYON
Tél: 04 78 54 38 41

Archives municipales de Lyon - Cartes et plans ©

253-4 Plan de secteur au 1/500 (série 4s) - Plan général de la ville de Lyon 1936 vue 1

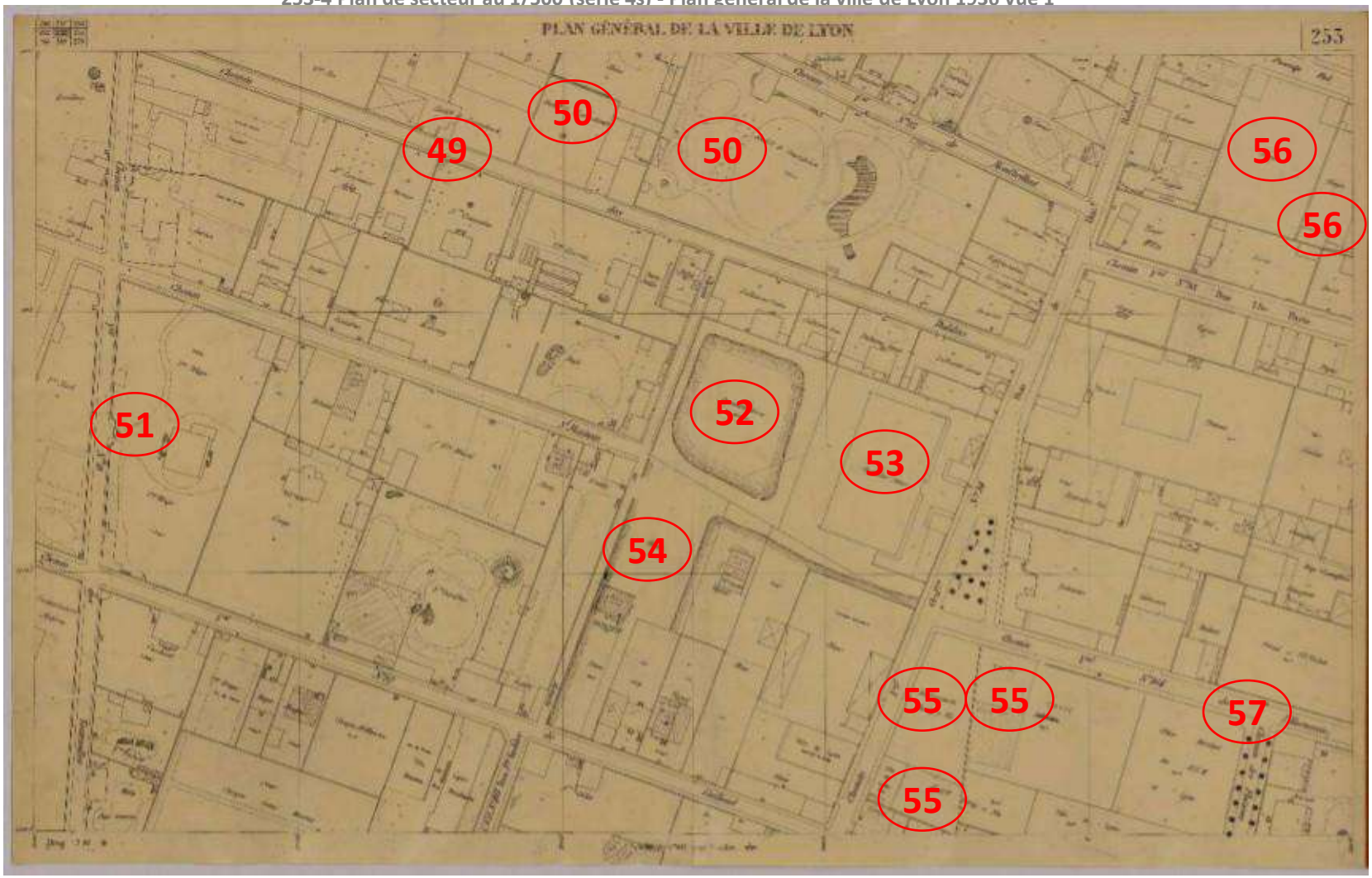

Comité d'**I**ntérêt **L**ocal **Sans Souci**
Siège social: 8, rue des Dahlias – 69003 LYON
Tél: 04 78 54 38 41

Ets **G**loppe, rue docteur **R**ebatel

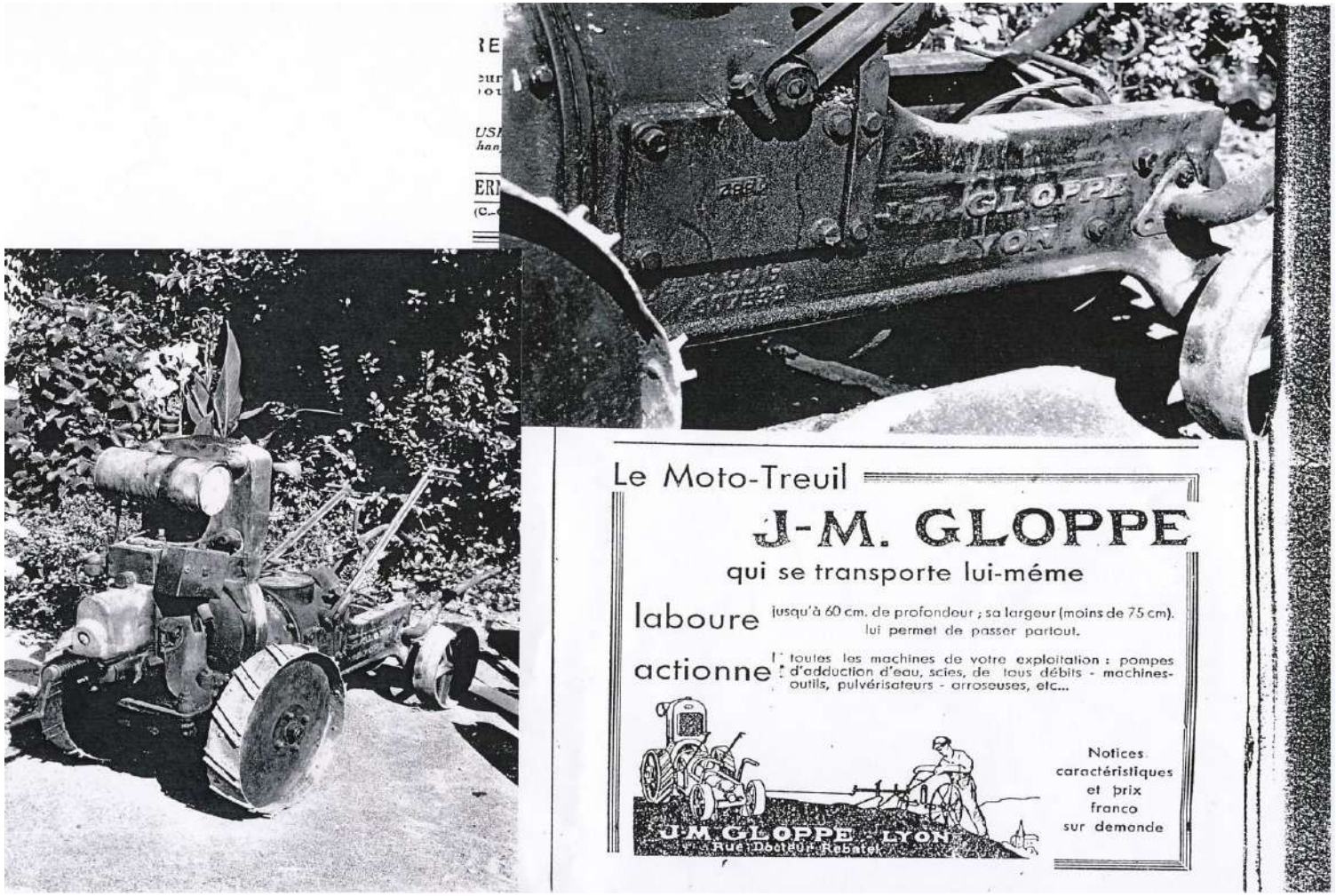

Comité d'**I**ntérêt **L**ocal **Sans Souci**
Siège social: 8, rue des Dahlias – 69003 LYON
Tél: 04 78 54 38 41

Etablissement **O**utilacier, impasse **G**azagnon

Comité d'**I**ntérêt **L**ocal **Sans Souci**
Siège social: 8, rue des Dahlias – 69003 LYON
Tél: 04 78 54 38 41

Durrschmidt, rue des **D**ahlias

2 1.0.514 4/81

LYON

Durrschmitt : les nuages du quartier « sans souci »

Les établissements Durrschmitt il y a 15 ans : il n'y avait pas d'immeubles.

Dans le 3e arrondissement, au-dessus du quartier « Sans souci », le mal nommé, les nuages s'amoncellent ; nuages de fumées, « toxiques » prétendent les habitants, « malodorantes seulement » affirment les Ets Durrschmitt, premier fabricant français de meules artificielles, dont les fours sont à l'origine des rejets gazeux polluants. Il y a nuisances, personne ne le nie, c'est d'ailleurs le seul point de convergence entre l'entreprise et ses riverains qui s'opposent en une véritable « guerre d'usure » depuis 5 ans, sur les origines de cette pollution, ses causes, ses conséquences, les mesures à prendre. Témoins longtemps indifférents, les élus, l'administration et le Comité d'intérêt local tentent à présent de jouer la carte de la concertation. L'enquête publique qui s'est déroulée en janvier-février derniers, aboutissement d'une action tenace des riverains, a permis à tous de s'exprimer. Les fumées vont-elles enfin se dissiper au-dessus du quartier et autour de cette affaire ?

Pendant plus de cent ans, la cohabitation de l'usine Durrschmitt et de ses voisins fut sans histoire. La population n'était pas très dense : autour de l'usine, des jardins maraîchers, des maisons basses au fond de leur jardin. Les bâtiments industriels et les conséquences de leur activité, bruits et fumées, faisaient partie du décor pour les gens qui pour la plupart travaillaient sur place (Vuillot-Ancel est juste à côté). L'urbanisation galopante des deux dernières décennies gagne aussi le 3e. Des immeubles résidentiels poussèrent à la place des petites maisons et des salades.

C'est le cas de l'immeuble, construit en 1970, au 8 de la rue des Dahlias, à quelques mètres des cheminées de l'usine Durrschmitt, juste de l'autre côté de la rue.

Les protagonistes sont en place, « l'affaire » va-t-elle commencer ?... Pas encore. La première plainte partira bien du 8 de la rue des Dahlias, par l'intermédiaire

→ 49

Métropole avril 1981

Comité d'**I**ntérêt **L**ocal **Sans Souci**
Siège social: 8, rue des Dahlias – 69003 LYON
Tél: 04 78 54 38 41

Durrschmidt, rue des **D**ahlias

Etablissement **T**ardy, rue de l'**H**armonie

Comité d'**I**ntérêt **L**ocal **Sans Souci**
Siège social: 8, rue des Dahlias – 69003 LYON
Tél: 04 78 54 38 41

Établissements Giraudier, rue docteur **R**ebatel.

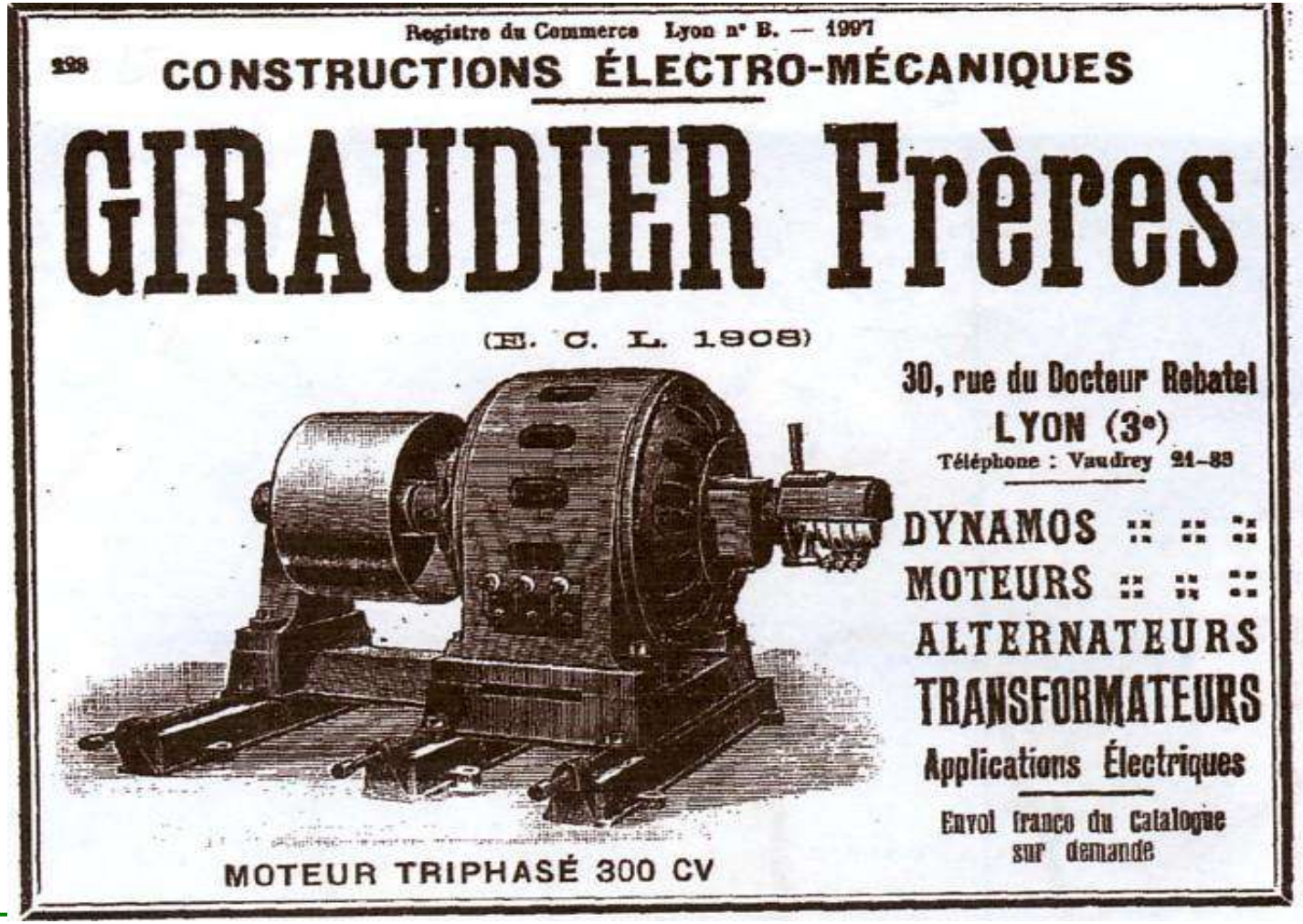

Comité d'Intérêt Local Sans Souci
Siège social: 8, rue des Dahlias – 69003 LYON
Tél: 04 78 54 38 41

Archives municipales de Lyon - Cartes et plans ©

254-4 Plan de secteur au 1/500 (série 4s) - Plan général de la ville de Lyon 1934 vue 1

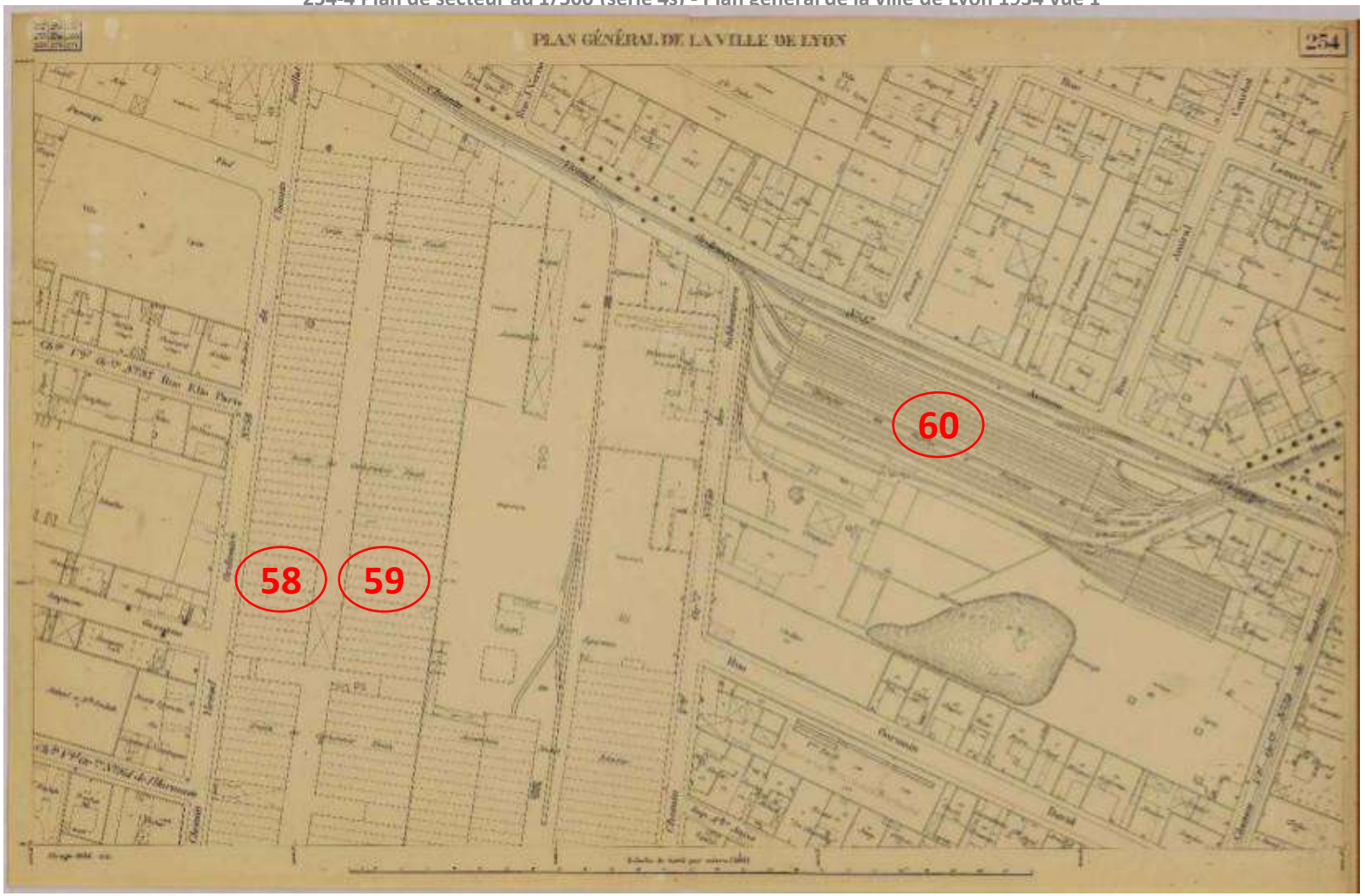

Comité d'**I**ntérêt **L**ocal **Sans Souci**
Siège social: 8, rue des Dahlias – 69003 LYON
Tél: 04 78 54 38 41

Publicité **Z**énith

Comité d'**I**ntérêt **L**ocal **Sans Souci**
Siège social: 8, rue des Dahlias – 69003 LYON
Tél: 04 78 54 38 41

Comité d'**I**ntérêt **L**ocal **Sans Souci**
Siège social: 8, rue des Dahlias – 69003 LYON
Tél: 04 78 54 38 41

Comité d'**I**ntérêt **L**ocal **Sans Souci**
Siège social: 8, rue des Dahlias – 69003 LYON
Tél: 04 78 54 38 41

Fresque **b**us, avenue **L**acassagne

Comité d'**I**ntérêt **L**ocal **Sans Souci**
Siège social: 8, rue des Dahlias – 69003 LYON
Tél: 04 78 54 38 41

Archives **m**unicipales de **L**yon - **C**artes et **p**lans ©

269-4 Plan de secteur au 1/500 (série 4s) - Plan général de la ville de Lyon 1934 vue 1

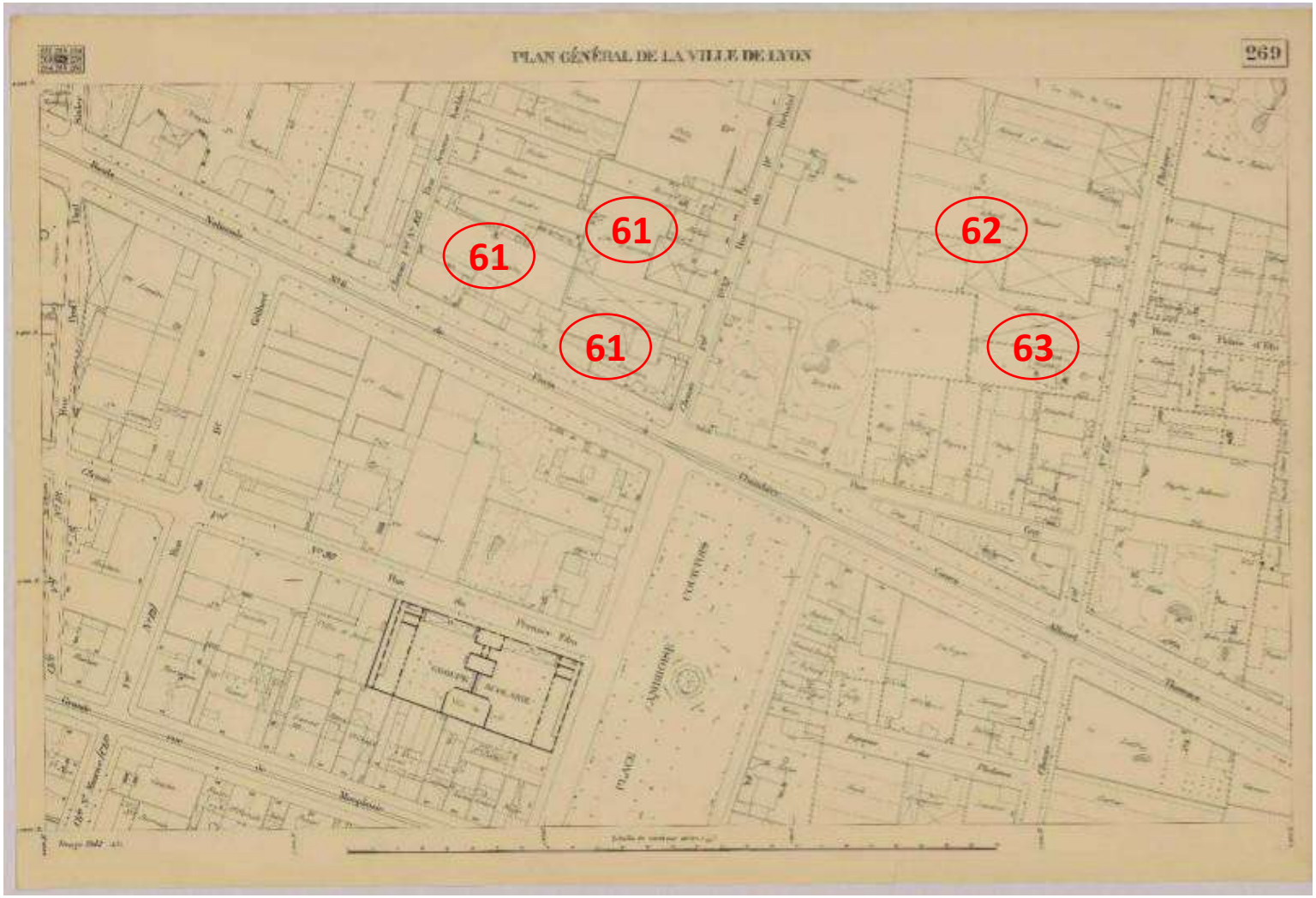

Comité d'**I**ntérêt **L**ocal **Sans Souci**
Siège social: 8, rue des Dahlias – 69003 LYON
Tél: 04 78 54 38 41

Le Cil Sans Souci vous remercie pour votre attention.

Fait à Lyon, Guy Devilleneuve.

***P**ermanence, le premier mardi de chaque mois de septembre à juin de 18 à 19 heures au **C**hâteau **S**ans **S**ouci 36, avenue **L**acassagne 69003 **L**yon.*